Poświadcza się, że niniejszy dokument został opracowany w wyniku prac geodezyjnych i kartograficznych, których rezultaty zawiera operat techniczny wpisany do ewidencji materiałów państwowego zasobu geodezyjnego i kartograficznego

MIEJSKA PRACOWNIA GEODEZYJNA w BYDGOSZCZY
Grodzki Ośrodek Dokumentacji Geodezyjnej i Kartograficznej w Bydgoszczy

Identyfikator ewidencyjny materiału zasobu - operatu technicznego:
P.0461.2017.2989

Data wpisania operatu technicznego do ewidencji materiałów zasobu: 06.10.2017

Imię, nazwisko i podpis osoby reprezentującej organ.

Z up. Prezydenta Bydgoszczy
Alicja Gulewicz
starszy geodeta w Miejskiej Pracowni Geodezyjnej w Bydgoszczy

Zespół Uzgadniania Dokumentacji Projektowej w Bydgoszczy

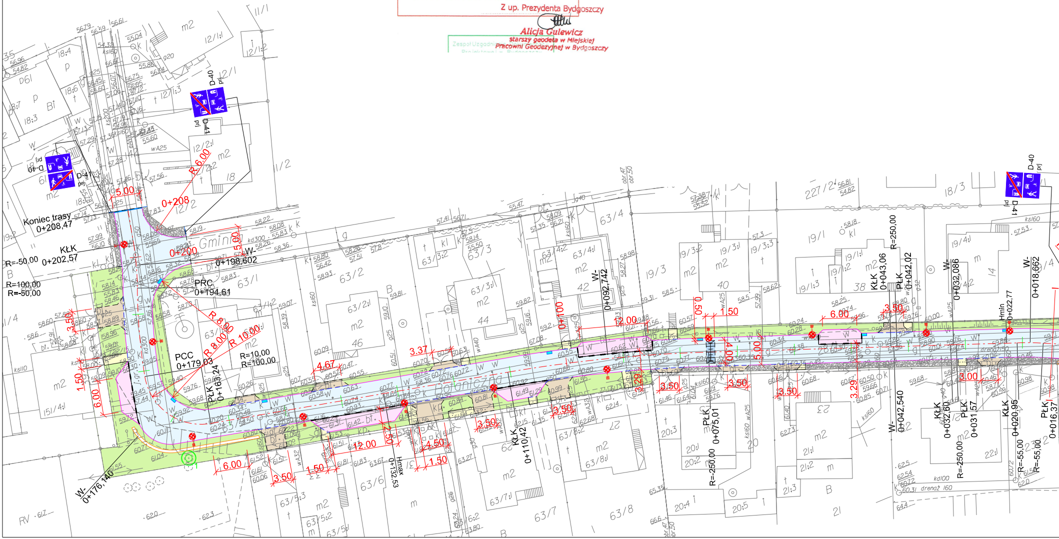
Koniec trasy
0+208,47
KŁK
0+202,57
R=-50,00
R=100,00
R=-50,00
0+208
0+200
5.00
R 6.00
W-
0+198,602
PRC
0+194,61
R 8.00
R 8.00
R 10.00
R=10,00
R=100,00
PCC
0+179,03
PŁK
0+163,24
W-
0+176,140
Gminna
Botaniczna
D-40
prj
D-41
prj
3.50
1.50
6.00
6.00
3.50
1.50
12.00
2.50
4.50
1.50
3.37
4.67
Hmax
0+132,53
KŁK
0+110,42
0+100
W-
0+092,742
12.00
3.29
3.50
3.50
3.50
0.50
1.50
4.00
5.00
PŁK
0+075,01
R=-250,00
6.00
3.50
3.29
3.50
R=250,00
KŁK
0+043,06
PŁK
0+042,02
W-
0+042,540
W-
0+032,086
KŁK
0+032,60
PŁK
0+031,57
R=-250,00
3.00
Hmin
0+022,77
W-
0+018,662
KŁK
0+020,95
PŁK
0+016,37
R=-55,00
R=-55,00
drenaż 160

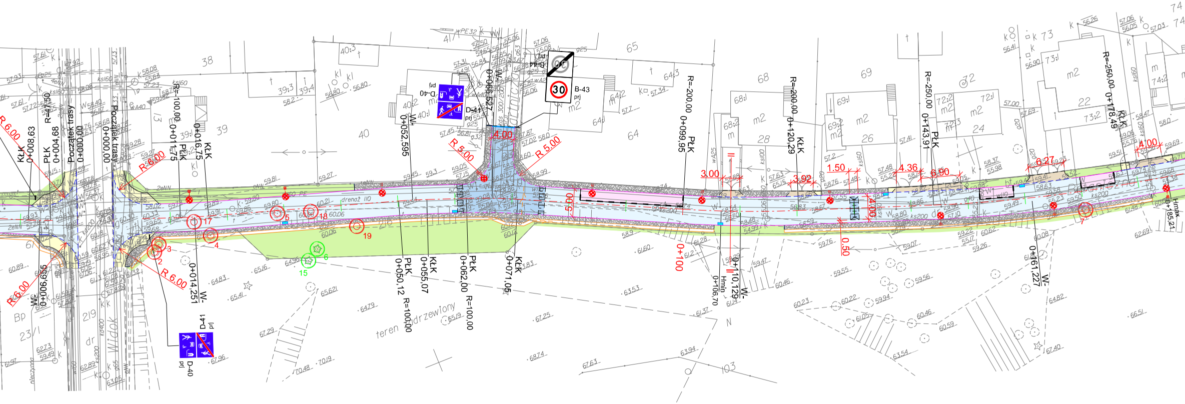

Początek trasy
0+000,00
R=47,50
PŁK
0+004,68
KŁK
0+008,63
R=-100,00
PŁK
0+011,75
KŁK
0+016,75
W-
0+006,655
W-
0+014,251
R 6.00
R 6.00
R 6.00
R 6.00
W-
0+052,595
PŁK
0+050,12
KŁK
0+055,07
R=100,00
PŁK
0+062,00
KŁK
0+071,05
R=100,00
W-
0+066,527
R 5.00
R 5.00
4.00
5.00
R=-200,00
PŁK
0+099,95
0+100
3.00
R=-200,00
KŁK
0+120,29
Hmin
0+106,70
W-
0+110,129
3.92
1.50
4.00
0.50
4.36
6.90
R=-250,00
PŁK
0+143,91
W-
0+161,227
6.27
R=-250,00
0+178,49
KŁK
4.00
Hmax
0+185,21
D-40
D-41
prj
B-43
B-44
30
teren zadrzewiony
Widok
drenaż 110
2
3
4
5
6
15
17
18
19
7

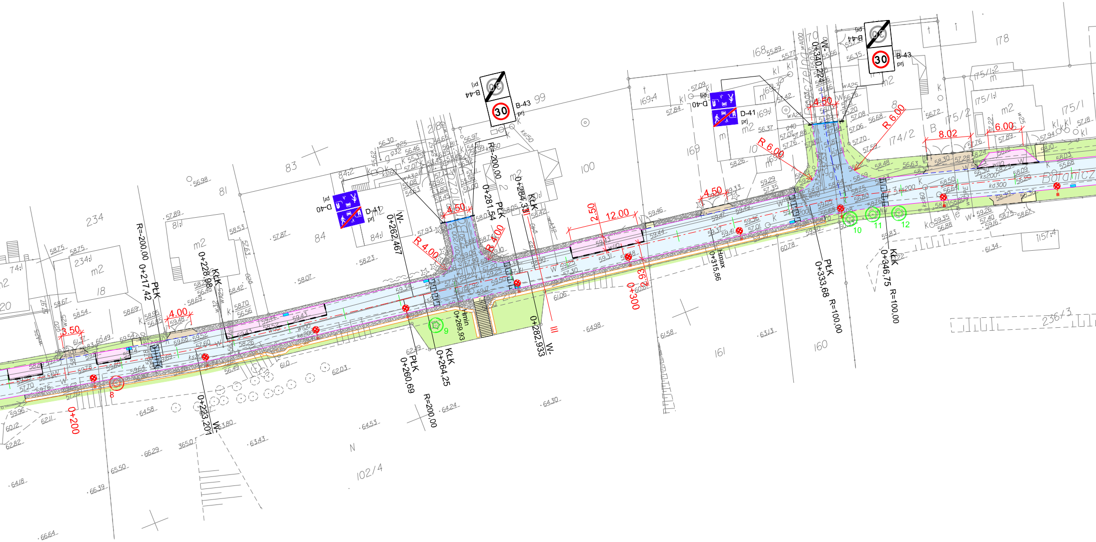
B-44
prj
B-43
prj
30
D-40
prj
D-41
prj
W-
0+262,467
R 4.00
4.50
R 4.00
R=200.00
0+281,54
PŁK
0+284,31
KŁK
W-
0+282,933
KŁK
0+264,25
PŁK
0+260,69
R=200.00
Hmin
0+269,93
9
0+228,98
KŁK
0+233,201
W-
R=200.00 0+217,42
PŁK
4.00
3.50
8
0+200
2.50
12.00
2.63
0+300
Hmax
0+315,86
4.50
R 6.00
R 6.00
4.50
W-
0+340,224
PŁK
0+333,68 R=100,00
KŁK
0+346,75 R=100,00
10
11
12
8.02
6.00
Botanicz
83
84/2
84
84/1
81
81/1
234
234/1
18
99
100
169
169/4
169/3
169/1
168
170
178
175/1/2
175/1/1
175/2
175/1
174/2
157/4
161
160
236/3
102/4
m2

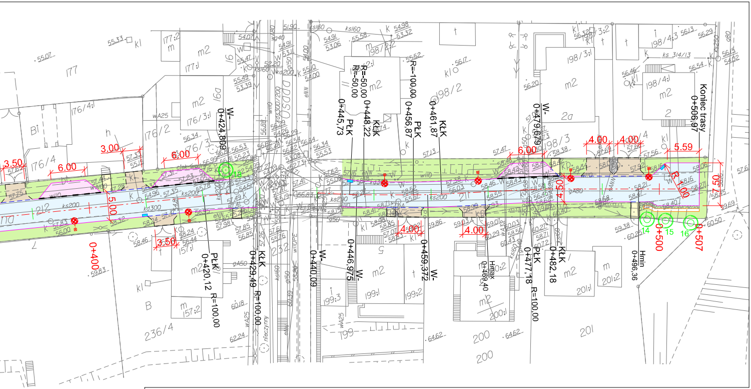
0+400
0+420,12 PŁK R=100,00
0+424,809 W-
0+429,49 KŁK R=100,00
0+440,09 W-
0+445,73 PŁK R=-50,00
0+446,975 W-
0+448,22 KŁK R=-50,00
0+456,87 PŁK R=-100,00
0+459,372 W-
0+461,87 KŁK
Hmax 0+469,40
0+477,18 PŁK R=100,00
0+479,679 W-
0+482,18 KŁK
Hmin 0+496,36
0+500
Koniec trasy 0+506,97
0+507
3.50
6.00
5.00
3.00
6.00
3.50
4.00
4.00
6.00
4.00
4.00
4.00
4.50
5.59
R=4.00
7.50
14
15
16

LEGENDA:

- 〰 - krawężnik betonowy wystający +12 / +2 cm
- ⋯ - krawężnik betonowy obniżony (+4 cm zjazdy / +2 cm przejście)
- ⋯ - opornik
- — - obrzeże
- ▬ - wpust / odwodnienie liniowe
- ● - projektowane oświetlenie
- ▭ - mur oporowy
- ◎6 - istniejące drzewa
- ◎6 - istniejące drzewa do wycinki
- ▭ - nawierzchnai jezdni
- ▭ - zatoka postojowa
- ▭ - zjazd indywidualny
- ▭ - chodnik
- ▭ - próg zwalniający/powierzchnia wyniesiona
- ▨ - otoczaki
- 🟩 - zieleń

Inwestor:	**Zarząd Dróg Miejskich i Komunikacji Publicznej w Bydgoszczy**				
Jednostka projektowa:	**Pracownia Projektowa KONICZYNA**				
Nazwa inwestycji:	**Budowa ulicy Botanicznej w Bydgoszczy**				
Stadium dokumentacji:	**Program Funkcjonalno-Użytkowy**				
Nazwa rysunku:	**Plan sytuacyjny**				
Projektował:	**dr inż. Grzegorz Bebyn**	drogowa bez ograniczeń KUP/0121/POOD/10	GBebyn		
Sprawdzał:	**mgr Inż. Andrzej Sawoszczuk**	konstrukcyjno - budowlana bez ograniczeń KUP/5/POOK/03			
Skala:	1:500	Data:	11.2017	Rys. nr:	2